

# EcosAgile

## Software de RRHH para la Gestión de Recursos Humanos en la Nube

*Ecosistema centrado en las personas que apoya a RRHH mediante la simplificación y automatización de todos los procesos de Gestión de Personal*



[Mira el  
Video](#)



# El mercado **HR Tech** en Italia

El HR Tech es un mercado muy joven y en plena evolución, que en Italia tiene un valor cercano a 1.000 millones de euros y que se caracteriza por un alto número de micro y pequeñas empresas.

**Software y soluciones** de alta tecnología que brindan apoyo al responsable de Recursos Humanos de la empresa, tanto en las actividades clásicas de gestión y formación de empleados, como en soluciones más innovadoras y vanguardistas.

Por ello, el HR Tech representa una gran oportunidad para las empresas orientadas hacia un **enfoque basado en datos** y que buscan optimizar los procesos de gestión y la comunicación interna.

- **Core HR**, el software de Recursos Humanos que organiza y gestiona todos los datos de los empleados, los contratos, los organigramas, los equipos, la medicina y seguridad en el trabajo, y la formación.
- **Workforce management**, con herramientas para la gestión de asistencias, ausencias, plan de vacaciones y hojas de tiempo de la fuerza laboral.

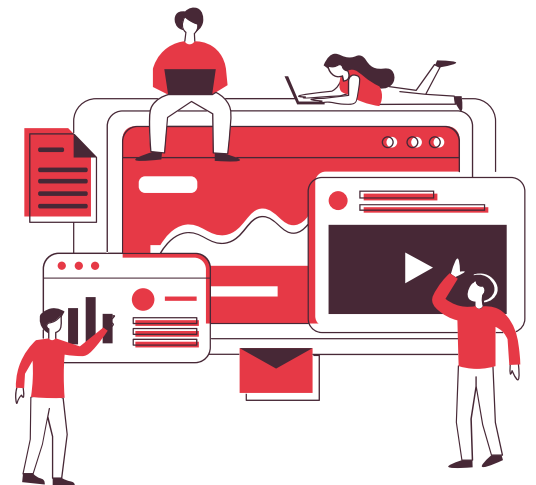

# Transformación digital en HR Management

La transformación digital de las empresas pasa también por el departamento de RRHH: la tecnología aplicada al personal genera ante todo beneficios y ventajas inevitables para los responsables de RRHH, los verdaderos usuarios finales.

El responsable de RRHH se perfila cada vez más como una figura con visión transversal, apoyada en nuevas competencias y con un ojo atento a las tendencias en innovación tecnológica.

La digitalización acompaña y ayuda al gerente de RRHH a ser lo más **rápido y eficiente** posible y a **simplificar su trabajo**. Al mismo tiempo, la tecnología aplicada al capital humano le ayuda a relacionarse con una fuerza laboral cada vez más variada y heterogénea, identificando enfoques comunicativos orientados a los diferentes modos de trabajar y los diversos conocimientos que poseen los empleados.

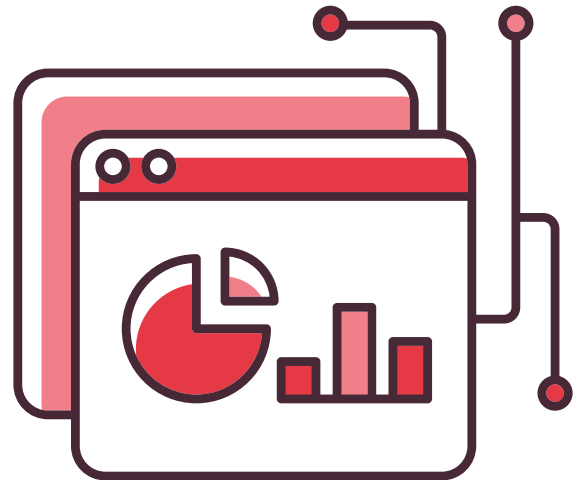

Un [data emotional scientist](#) puede analizar datos del personal para anticipar problemas y necesidades, desempeñando un rol estratégico en la empresa.

# El software de Gestión de Recursos Humanos EcosAgile

**EcosAgile People** es el software para la **Gestión de Recursos Humanos** en la nube que apoya al Manager de RRHH mediante la simplificación y automatización de todos los procesos de Gestión del Personal.

El sistema ofrece funcionalidades modulares e integradas para la administración y gestión de empleados, el almacenamiento de datos históricos, la comunicación y la gestión compartida de documentos.

## Cloud

EcosAgile People es una solución flexible y accesible en la nube, con bajo costo y fácil de usar a través de internet. El sistema se actualiza constantemente, garantizando a los usuarios la versión más reciente del producto.

## Responsive

Es posible acceder a la plataforma desde cualquier dispositivo. El diseño responsive permite la navegación desde escritorio, tableta o smartphone.

## User experience

Interfaz gráfica inmediata, clara y user friendly para ayudar al usuario en la navegación y estructurar una experiencia personalizada, envolvente y satisfactoria.

EcosAgile People es el software de Recursos Humanos orientado a procesos centrados en las personas, diseñado para PYMES y multinacionales, personalizable según las especificidades y la evolución de la empresa.





# GESTIÓN DE PERSONAL

Visión completa y detallada de todas las fases de gestión de Recursos Humanos dentro de la empresa, gracias a **Calendarios**, **Listas** y **Dashboard** de control intuitivos y dinámicos con 14 áreas de detalle.

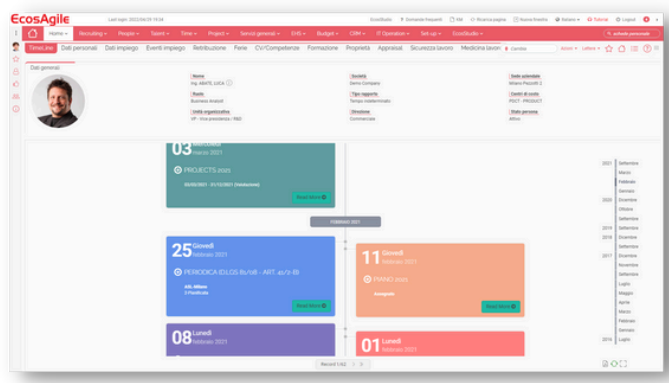

# ADMINISTRACIÓN

Visión y gestión completa de todo el personal con:

- **fichas de datos personales** archivadas
- **direcciones** y núcleo familiar
- **contratos** y carpeta de documentos
- **fondos de salud** y previsionales
- **medidas disciplinarias**, pre-litigios y litigios

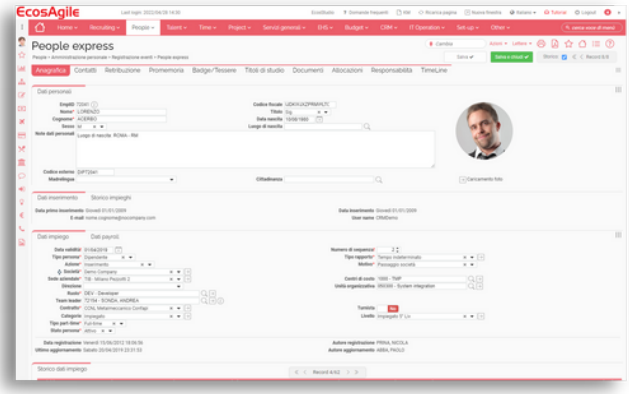

# FICHAS PERSONALES

Cada empleado tiene su propia ficha personal, con Datos Personales y de empleo, remuneración, exámenes médicos y una línea de tiempo con los objetivos alcanzados, la formación realizada y la información más relevante de su carrera en la empresa.

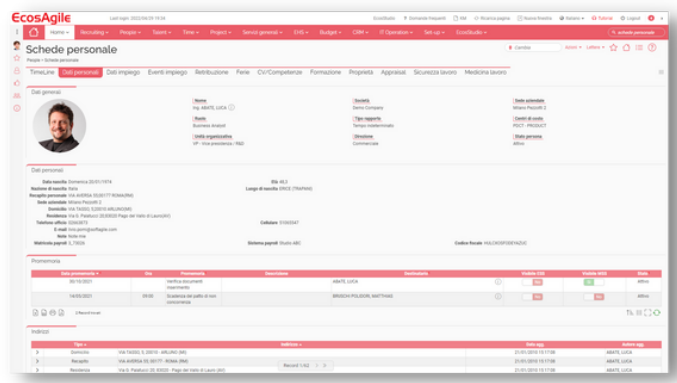

# PLANES DE COMPENSACIÓN

Alineación de las personas con las estrategias de la empresa a través de la creación de **planes de compensación** (bonos, beneficios, indemnizaciones, vales de restaurante, análisis de costos de personal, revisión de salarios).

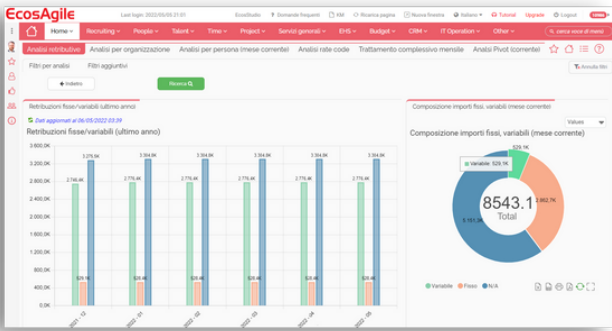

# FUERZA LABORAL EMPRESARIAL

**Dashboard, Welcome Page,** filtros y funcionalidades capaces de mostrar una estructura constantemente actualizada de toda la fuerza laboral con gráficos y tablas.

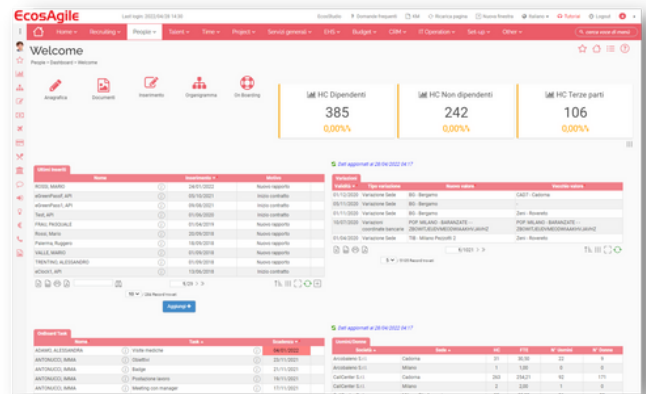

# ORGANIZACIÓN INTERNA

Estructuras jerárquicas y visión de los empleados por rol, sede y departamento. Posibilidad de integración con **OrgChart Agile**, software en la nube para la creación de organigramas y gráficos empresariales.

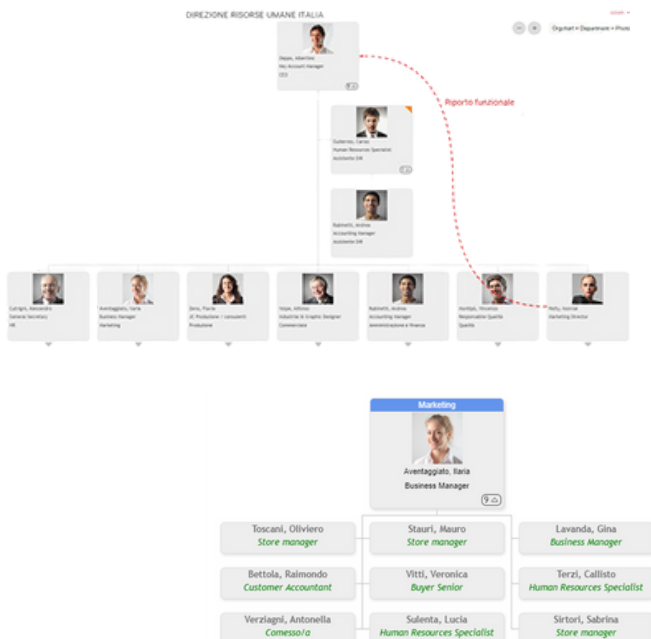

# PROCESOS DE COMUNICACIÓN INTERNA

Conjunto de funcionalidades orientadas a la gestión de las **comunicaciones hacia los colaboradores** que incluyen:

- Documentación corporativa para la consulta y descarga de documentos, reglamentos internos y plantillas empresariales
- Comunicaciones internas con noticias, comunicados, circulares, correos electrónicos y videos
- FAQ con preguntas y respuestas con archivos adjuntos.
- Directorio empresarial  
Calendarios integrados en tiempo real con Google Calendar, Microsoft Outlook, Mozilla Thunderbird

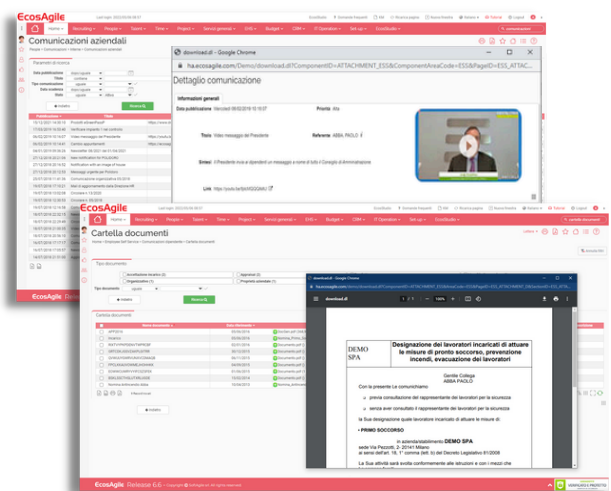

## ON BOARDING EN LA EMPRESA

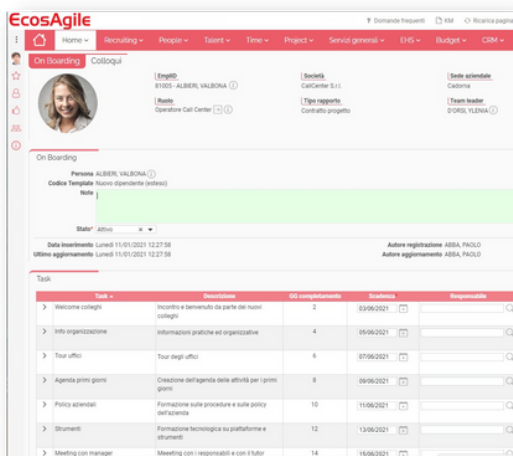

Incorporación en la empresa facilitada mediante plantillas, tareas, documentos y notificaciones a las personas involucradas para acompañar al nuevo empleado con comunicaciones y calendarios que le aseguren una integración fácil e inmediata en el entorno empresarial.

# La app EcosAgile para la Gestión del Personal

EcosAgile ePeople es la aplicación para smartphones disponible en iOS y Android que permite tener en todo momento todos los documentos, eventos importantes, un servicio móvil de mensajería instantánea, calendarios y directorio empresarial, para poder comunicarse en cualquier lugar con tu equipo de trabajo.

Todo está sincronizado en tiempo real con el sistema de gestión de RR.HH. de la empresa, EcosAgile People.

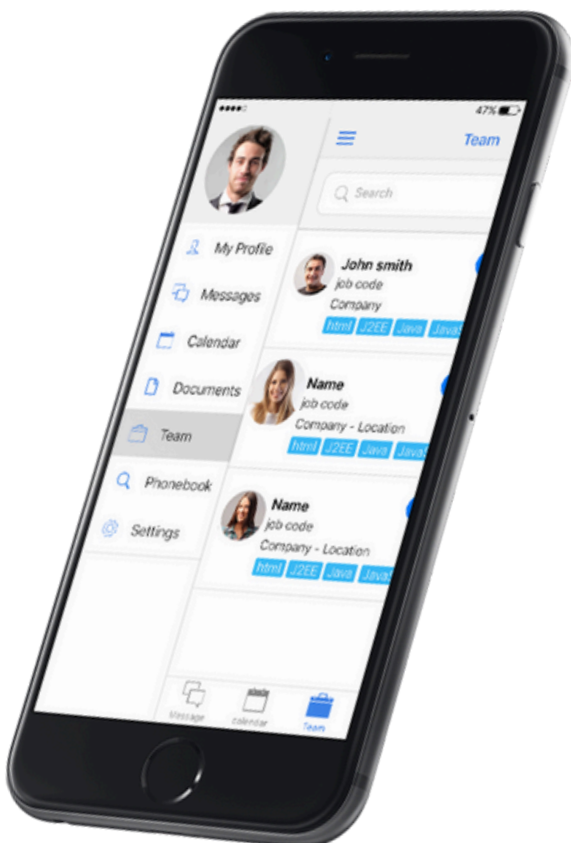

## Características

- **Gestión de Recursos Humanos**, para tener a mano información propia y de los colaboradores, incluyendo competencias, cualificaciones, currículums y evaluaciones.
- **Archivo documental** en el smartphone siempre sincronizado con el back-end, con currículums, certificados, cualificaciones, nóminas y documentos administrativos.
- **Servicio de mensajería instantánea**, calendarios y directorio empresarial para estar en contacto con tu equipo de trabajo en cualquier lugar.



# QUIÉNES SOMOS

**EcosAgile** es la plataforma de software para la gestión de Recursos Humanos y de todos los **centros en las personas**, desarrollada y perfeccionada a lo largo de los años por SoftAgile, una empresa italiana productora de software para la gestión y el desarrollo del personal.



Fundada en 2001 en **Milan**, la empresa, con su equipo de I+D que hace más de **25 años** se dedica a la Dirección de RRHH, crea y optimiza soluciones dedicadas a PYMEs y multinacionales.

**EcosAgile** ha sido diseñada para ser accesible **en la nube**. Es web-based y cuenta con software y aplicaciones para teléfonos inteligentes disponibles tanto en **iOs** como en **Android** para apoyar diversas actividades de gestión de Recursos Humanos.

Timesheet, proyectos, **notas de gastos**, registro de asistencia, solicitudes de vacaciones y ausencias, gestión de planes de vacaciones, fichajes y control de accesos, **evaluaciones y competencias**, flota de vehículos y propiedades de la empresa.

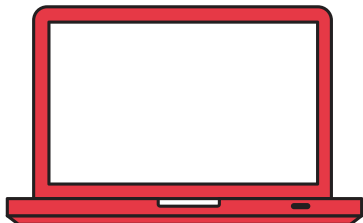
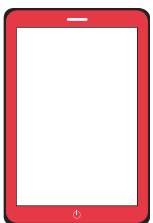

**EcosAgile**

# CONTACTOS

<https://ecosagile.com>

[marketing@ecosagile.com](mailto:marketing@ecosagile.com)



Escribenos al WhatsApp  
+39 342054 4591

